



## PERIVISION

**Logiciel de supervision générale.**

**Il permet de gérer simultanément les informations d'alarmes liées à la protection périmétrique, au contrôle d'accès et à la vidéosurveillance. Événements tracés au fil de l'eau, génération de rapport, statistiques, postes client - serveur...**

- Différents niveaux de droit d'utilisateurs
- Gestion des synoptiques et des alarmes
- Génération de rapports et de statistiques
- Gestion de la vidéo
- Gestion du contrôle d'accès
- Possibilité de postes distants



**OREP**

# PERIVISION

Logiciel de supervision général

## Descriptif

Le PERIVISION est un logiciel d'exploitation multi-site des systèmes de sûreté et vidéo sur des installations industrielles sensibles. Les utilisateurs du logiciel se connectent à partir d'un login qui permet des droits adaptés au niveau des utilisateurs (exploitant, superviseur du système, technicien maintenance). Le PERIVISION permet la visualisation et la gestion des événements sur le synoptique des systèmes de protection.

Tous les événements (Alarme Intrusion, Alarme Maintenance, Sabotage...) sont tracés dans le fil de l'eau en partie basse de l'écran.

L'utilisateur peut acquitter, inhiber ou réarmer les alarmes. Le logiciel PERIVISION génère automatiquement des rapports et consignes qui permettent un suivi et une traçabilité des événements et intervention. Le logiciel PERIVISION réalise des statistiques selon le type d'événement, le type d'alarme ou le groupe d'alarme (zone).

Les entrées sorties sont directement paramétrables dans le logiciel.

L'état des sorties est visible sur les cartes de sortie (exemple E01 = intrusion grille Z1 (état normal)).

L'état des électroniques d'analyses est affiché à l'écran en temps réel (exemple : Sabotage BJJ1).

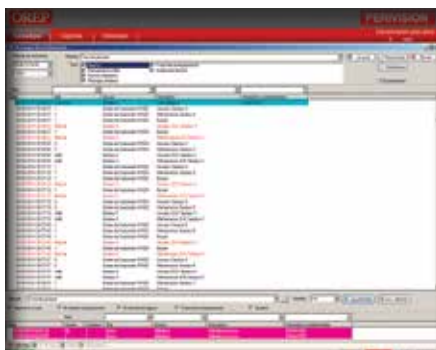

## Applications - Références

Postes Haute Tension - Centrales Nucléaires - Station de compression GAZ - Laboratoires de Recherche - Terminaux Méthaniers - Site pétrochimique - Casernes - Centre de détention